



Buresø, Krogenlund og Ganløse Eged

Den grønne rute er frem og tilbage 3,0 km

Den blå rute er 4,0 km.

Den røde rute er 5,3 km.

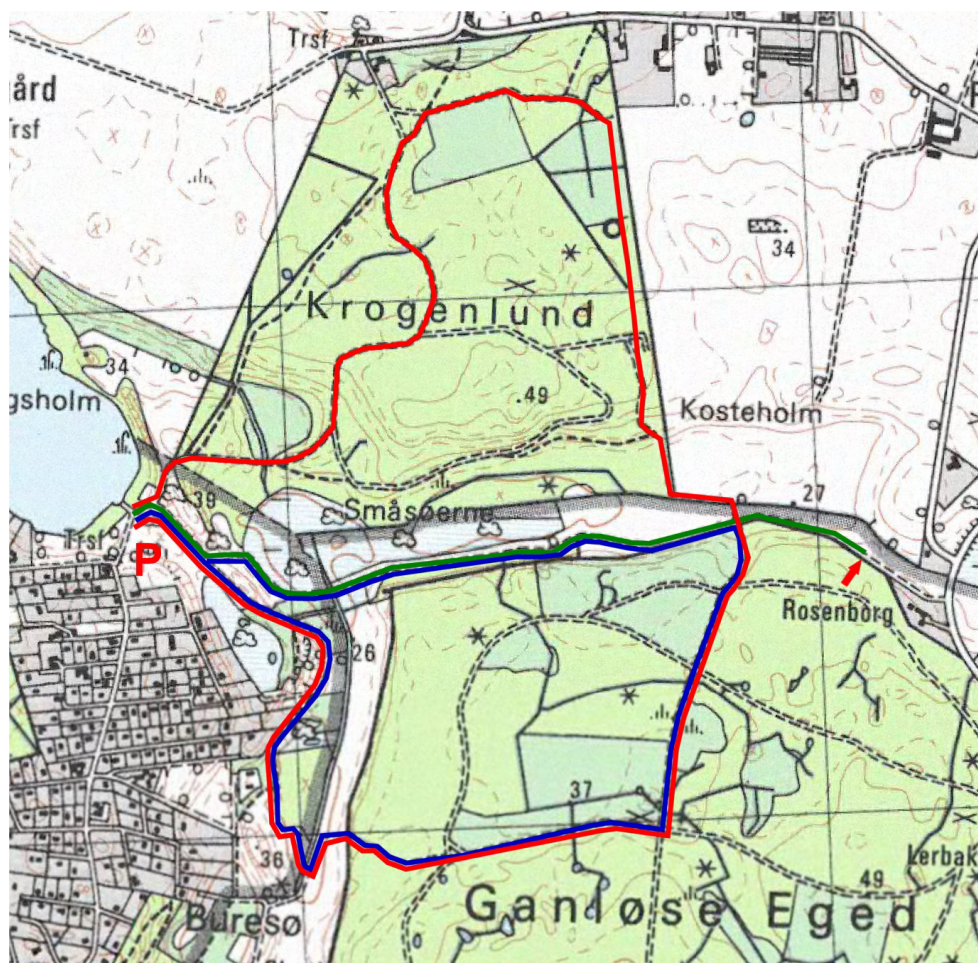

Buresø er en sø beliggende i en tunneldal, umiddelbart sydøst for Slangerup, hvor Allerød, Frederikssund og Egedal kommuner mødes. Tunneldalen, der er dannet under sidste istid løber i øst-vestlig retning og kan følges langs Mølleåen helt til Øresundskysten. Mellem Buresø og den nærliggende Bastrup sø er der et vandskel. Buresø afvander via Græse Å mod vest til Roskilde Fjord, Bastrup sø afvander mod øst til Mølleåen. Buresø med omgivelser er en del af Naturparken mellem Farum og Slangerup.

Her findes et rigt plantesamfund med omkring 20 arter af vandplanter, bl.a. den meget sjældne, Stor Najade.

Bastrup Sø var tidligere præget af uklart vand, men efter at amtet i 1995-97 udførte biomanipulation i søen, er den blevet væsentlig renere. Der blev opfisket i alt 7 ton fisk, og i flere omgange udsat geddeyngel.

Vandskellet I en højde på 33,5 m over havniveau, mellem Buresø og Bastrup Sø, ligger vandskellet, hvor grundvandet føres i hver sin retning mod havet. Mod øst løber Mølleåen mod Øresund og mod vest er det Græse Å og Værebros Å mod Roskilde Fjord. Vandskellet (den røde pil) er på stedet markeret med en kampesten i skovkanten hvori der er indhugget 2 bugete pile.

